

MEMORANDER

MODELL OG MODENNETSGRAD

Ved rapport av prosjekter overført ARK en enkel 2D-modell fra Helse Førde som underlag for prosjektering. Modellen er utarbeidet basert på originale ARK tegninger/tegninger til renneshus fra 1987 og endringsranger dateret 1988.

Opprinnelige RIB-entusde-tegninger ble konvertert til formatet dwg. Det er ikke overensstemmelse mellom RIB-tegninger og ARK-tegninger fra 1988. Se anmerkninger i dokumentet. Det er lagt inn endringer i tegningene.

Helse Førde er ikke til stede i prosjekteringsprosessen. Det er lagt inn endringer i tegningene.

Det er lagt inn endringer i tegningene som er gjort på grunnlag av de opprinnelige ARK-tegningene og de endringer som er gjort på grunnlag av de opprinnelige ARK-tegningene. Det er lagt inn endringer i tegningene som er gjort på grunnlag av de opprinnelige ARK-tegningene og de endringer som er gjort på grunnlag av de opprinnelige ARK-tegningene.

VIS-TEKNIKE ANLEGG

Ved rapport prosjekter modula RIV tegninger av eksisterende VIS-teniske anlegg i DWG-format.

Anvisning til forklaring og prosjekteringsprosessen har ikke overført alle endringer som er gjort på tegning uten byggherre. Endringer som har vært gjort i prosjekteringsprosessen har ikke overført alle endringer som er gjort på tegning uten byggherre.

Sikkerhetsplaner er ARK-tegninger, men er medført i RIV-tegningene. Plussing av sett ut fra tegningsunderlag og stedsvis kontroll på stedsvis. Anvisning på plassering av tekniske. Endringer har vært gjort i kontrollen av tegningsplaner.

Det skal installeres overensstemmende med det ikke er spalte under der.

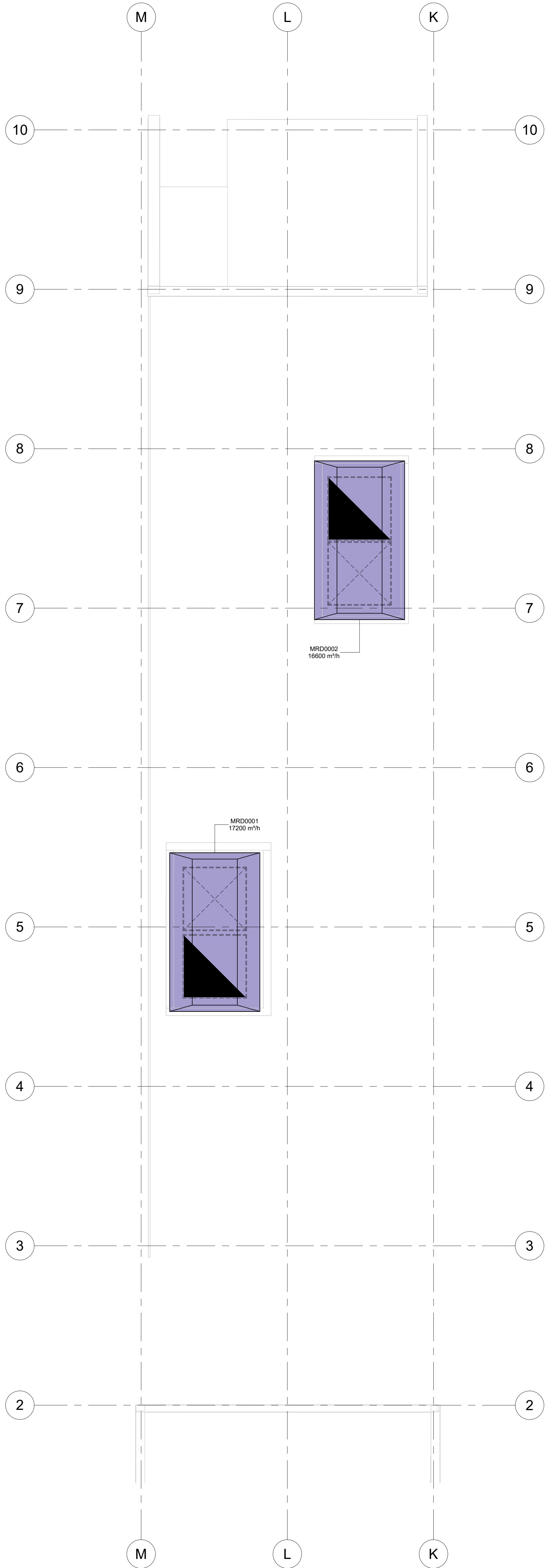

Prosjekt	Tegningsnummer	Rev.	Dato
1432002	V-36-20-02-03-01	F01	
F01 Til anskaffelse			
Rev.	Rev.	Rev.	Rev.
Anbudstegning			
RAMBOLL			
RAMBOLL NORGE AS - BERGEN Nybergsgaten 93 5008 Bergen T +47 55 17 58 00, bergen@ramboll.no			
Helse Førde		1350063435	
Anga		SRV	
Ventilasjonsanlegg Takplan		MLU	
1432002		05/20/26	
1 : 50		Rev.	
Komplett / Oppgitt	Tegningsnummer	Rev.	Dato
1432002	V-36-20-02-03-01	F01	